

REQUISITOS para la ORIENTACIÓN VISA ESTUDIANTE

Reúna la documentación requerida y prepare los siguientes documentos antes de su asesoría para la visa:

- Pasaporte vigente
- Formulario I-20 original firmado por la Institución y el estudiante.
- Recibo del pago de tasa SEVIS.
- Carta de aceptación de la institución.
- Estados de cuenta (Respaldo económico)
- Certificados de estudio.
- Foto según las indicaciones adjuntas.
- Hoja de confirmación Formulario DS-160
- Pago del derecho consular.
- Las redes sociales deben ser públicas
- Copia de su partida de nacimiento



- **NOTA**

El tiempo de la asesoría es de 45 minutos, se recomienda tener todos los datos requeridos al alcance.

PROCEDIMIENTO

ASESORÍA DE VISA ESTUDIANTE F-1

ETAPA 1

- Postula directamente a tu escuela certificada por SEVP. Te pedirán:
 - Pasaporte
 - Certificados de estudios
 - Nivel de inglés
 - Respaldo económico
 - Formulario de aplicación



ETAPA 2

- Recibe tu carta de aceptación (Formulario I-20). La institución crea tu registro SEVIS y emite el Formulario I-20-

En Visit USA Perú te brindamos información oficial y actualizada, respaldada por fuentes de la Embajada de los Estados Unidos, para que tomes decisiones informadas y seguras.

PROCEDIMIENTO

ASESORÍA DE VISA ESTUDIANTE F-1

ETAPA 3

- Paga la tasa SEVIS. Monto \$350 (S/. 1470) y guarda el recibo.



ETAPA 4

- Llenado del formulario DS-160
- Guardar hoja de confirmación DS-160

ETAPA 5

- Son \$185 (S/. 785) por cada solicitante
- El pago se puede realizar de 3 maneras diferentes. Consulta las opciones con su asesor.

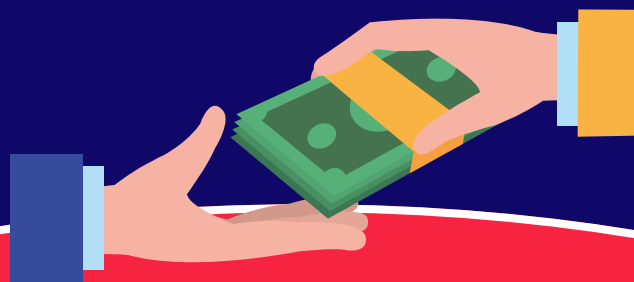

En Visit USA Perú te brindamos información oficial y actualizada, respaldada por fuentes de la Embajada de los Estados Unidos, para que tomes decisiones informadas y seguras.